JOBCAFE
OITA
ジョブカフェ
おおいた
Good Job!

ジョブカフェおおいたって？

ジョブカフェおおいたは、若者の就職を支援するための施設です。
大分県では、概ね49歳以下の方を対象に、本センター（大分市）や
サテライト（別府市・中津市・日田市・佐伯市）において、
雇用関連サービスを、無料で、1ヶ所でまとめて受けることができます。

ジョブカフェができてからの実績を大公開！

ジョブカフェおおいたの支援実績（令和４年12月末日現在）

相談件数（来所・電話等）

224,696件

就職に関する不安や悩みを持った多くの若者がジョブカフェを利用しています。

就職決定者数

24,504件

多くの方の就職が決定し、それぞれの職場で新しい道を歩んでいます。

セミナー利用者数

237,662人

就職に対する心構えなど基礎的なものから、履歴書の書き方や面接対策等実践的なものまで、様々な就職支援セミナーを企画・実施しています。

就職決定率※

65.6% 令和4年4月～12月

※ 就職決定者数÷新規登録者数で算出

すべて利用無料 各種サービス スタートアップから就職後まで

就職活動をどこから始めたらいいのかわからない、どんな仕事に向いているのかわからない、など就職活動の段階に応じた各種就職支援サービスがあります。

スタートアップ!
就職相談

専任の相談員が様々な相談に個別対応します。当日の状況によっては相談が受けられない場合がありますので、事前に予約をお願いします。

就職力バランス診断

パソコン上で質問に答え、興味・関心・性格等から今の自分に合った職業を診断します。

企業探し
企業情報・求人情報の提供

ハローワークインターネットサービス等を利用し、企業や求人情報の検索ができます。

イベント情報の提供

就職フェアや合同企業説明会など、県内企業との出会いのチャンスであるイベント情報を提供します。

実践
就職支援セミナー

スタートアップから応募書類の書き方・面接の受け方まで、様々な段階の実践的な指導を受けられます。

企業見学

適性や希望に沿った企業とのセッティングを行います。

応募書類の添削

エントリーシートや履歴書に至るまで添削します。

模擬面接

応募企業に応じて、きめ細かいアドバイスや本番を想定した練習ができます。

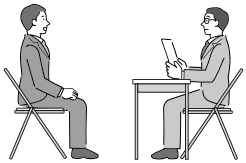

就職後
就職後のフォローアップ

就職した後でも、必要に応じて相談を受けることができます。

感染症対策を徹底していますので安心して来所いただけます。
また、オンラインによる相談やオンライン模擬面談も実施しています。

企業向けサービス

合同企業説明会

来春卒業予定の学生や、UIJターン希望者等を対象に企業説明会を開催し、地元企業の魅力を発信する場を提供します。安心してご参加頂けるよう、コロナ感染対策を十分に行っています。

個別会社説明会
職場見学会

仕事内容や職場環境の理解を深めてもらうため、個別の会社説明会や、職場見学会を開催します。

教育機関向けサービス

高校・大学・短大・専門学校等での
就職支援セミナー、キャリア教育支援セミナー

職業理解や就職意識醸成に関する講習から、インターンシップ事前セミナーや面接講座など実践的なものまで、各段階に応じたセミナーを実施し、学生に対するキャリア教育を支援します。

企業人の職業講話

将来的な職業選択に役立ててもらうため、県内企業で活躍する企業人をお招きし、仕事の魅力等について話していただきます。

進学者・内定者向けセミナー

進学後や入職後に社会人として働く心構え等についての理解を深めることを目的として実施しています。

職場定着促進セミナー

新入社員及び若手社員に対し、モチベーションの向上や後輩指導のスキル習得等に関するセミナーを実施し、職場定着を支援します。

ジョブカフェおおいたのホームページをご覧ください！

ジョブカフェの支援メニューの紹介や、各所で実施する就職に役立つイベント等のご案内を随時アップしています。「ジョブカフェおおいた」で検索するか、二次元コードからアクセスください！

ジョブカフェおおいた　検索

ジョブカフェおおいた 本センター

大丈夫!! きっと大丈夫!!
あなたの就活を
ジョブカフェおおいた
本センターが
全力で応援します!!

ジョブカフェおおいた本センターは、ガレリア竹町商店街の中に位置し、「おおいた産業人財センター」に併設しています。経験豊富な相談員が5名在籍し、個別ブースでじっくりと相談できます。セミナールームも完備し、各種セミナーや模擬面接も数多く実施しています。

学生のより良い就職に向けたお手伝い

教育機関の皆さまへ

キャリア教育セミナー

「キャリア教育支援窓口」の担当者が大分県内の高校・大学等を訪問し、学校現場の生の声を聞きながら、相談対応やセミナーの企画・実施をするなどして、学生のより良い就職に向けたお手伝いをしています。

大分市中央町3-6-11（ガレリア竹町内）
TEL:(097)533-8878

開所時間／月～土曜 9:30～18:00　休み／日・祝日・年末年始

本センターの様子

❶ 受付

先ずは受付をご利用ください。
健康状態・体温チェックをしています。

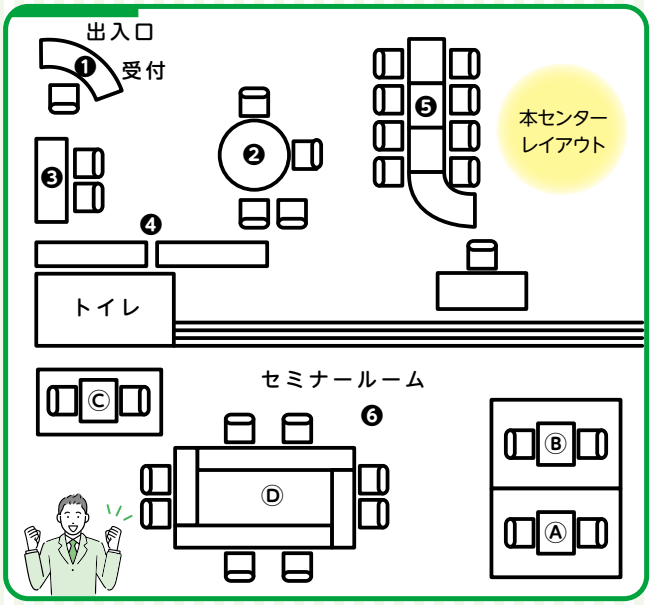

❷ 記載スペース

申込書の記載はこちらで。

❸ パソコンコーナー

就職力バランスの診断や応募書類の作成・印刷ができます。
※ルールを守ってご利用ください。

❹ 資料・図書コーナー

各種パンフレットや就職に役立つ書籍を用意しています。書籍は貸し出しも行っています。待ち時間にもご利用ください。

❺ 相談ブース

就職に関する相談なんでもOK。
お気軽に相談してください。

❻ セミナールーム

Ⓐ Ⓑ Ⓒの部屋では個室での相談や模擬面接でご利用いただけます。
Ⓓの部屋はセミナーや本格的な模擬面接でご利用いただけます。

Ⓐ Ⓑ

Ⓒ

Ⓓ

本センターでは、応募書類作成が可能なパソコンを設置しています。
（USBメモリ要持参）

ジョブカフェおおいた 本センター

コロナウイルス感染症対策

ジョブカフェおおいた本センターへ来所される皆さまへ

コロナウイルス感染防止対策として、次の通りとしますので、ご協力をお願い申し上げます。

●来所にあたっては、健康観察、手指消毒、マスク着用などの感染防止対策の徹底をお願いします。来所時に体温測定も行っております。

●発熱や風邪症状などがある場合、来所を自粛していただくようお願いします。

※当センターでは安心して相談を受けられるよう職員のマスク着用はもとより、受付・相談ブース・セミナールームの飛沫防止対策・利用後のアルコール洗浄を行っております。

自宅からの利用も可能です

コロナ禍での就職活動で心配な方へ2020年度より以下のサービスを行っております。是非ご利用ください。

■ホームページからのご利用登録

ジョブカフェおおいた　本センターのホームページからご利用登録が可能です。
来所なしでもオンラインのサービスが受けられます。

■オンライン模擬面接

Zoom を用いての模擬面接です。
自宅から面接練習ができますので、感染対策・移動時間削減にご利用ください。また、オンライン面接を取り入れている企業も増えましたので対策として、オンライン面接での注意点や準備の方法などアドバイスします。

■オンライン企業説明会／面接会

定期的に開催しています。企業の情報収集や企業の方と直接話ができるチャンスです。日程や参加企業はジョブカフェホームページから確認ください。

※各サービス利用についてはホームページをご参照ください。

ジョブカフェおおいた 本センターHP
URL https://enisie-oita.net/jobcafe/

利用者の声

2022年度も多くの方に ジョブカフェをご利用いただきました

ジョブカフェを利用した感想

親身にサポートをしてくださって大変助かりました。面接の練習では担当の方以外に面接官役をしていただけたことで緊張を経験できてよかったです。また、オンラインと対面を両方練習できたので本番も安心でした。

就職活動で重視したこと、頑張ったこと

自己分析にたくさん時間をかけました。周りの先生や先輩、友人などからも自分のことについて聞きました。面接でどんな質問が来ても答えられる材料になったと感じています。

就職活動中の皆さんへのアドバイス

自分の力だけで頑張るのではなく、色々な方から情報を得たり、書類の添削や面接の練習をしてもらうことが、すごく大切だと思います。「1 人で悩まないで」という言葉が皆さんに届けばいいなと思います。

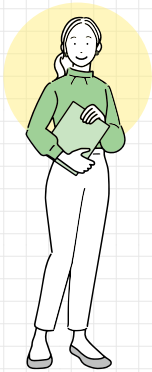

Kさん
（34歳 女性）
塾講師

就職状況に関する相談や応募書類の添削など幅広く対応していただきました。文章に関しては、どのように改善すれば自分の考えが正しく伝わるのか丁寧にレクチャーしていただけました。

Kさん（25歳 男性）ゲーム・アプリ制作

志望動機から面接までサポートいただいて、自分のことをどの様にすれば相手に伝わるか考え、表現するテクニックを身に付けることが出来ました。これにより面接でも自信をもって取り組むことが出来たと思います。

Rさん（32歳 男性）情報通信業

面接時の礼儀作法について丁寧に指導いただいたり、対面での練習もオンラインでの練習も対応していただいたりと、手厚いサポートをしていただいたおかげで合格できました。利用してよかったです。

Sさん（22歳 女性）医療関係

ジョブカフェおおいた 別府サテライト

日当たりのよい静かな相談コーナーでじっくりと相談ができます

別府駅より徒歩５分です。日当たりのよい相談コーナーでじっくりと相談ができます。採用面接の練習等も実施しています。またフットワーク抜群のコーディネーターが、職場体験や会社説明会を通じてあなたと魅力ある企業との出会いを提供します。

若者と魅力ある企業の橋渡しをする別府サテライト

イベント
Event File

ジョブシャドウイング

地域課題研究

別府市中央町7-8（別府商工会議所2階）
TEL: (0977) 27-5988
開所時間／月～金曜 8:30～17:15　休み／土・日・祝日・年末年始

就職者の声

自分の中で、気にはなっているが分からない部分に対し、自ら答えに辿り着くよう導いてもらい感謝しています。書類も書いた後に一度添削してもらうことで、自分では気づけなかった部分を指摘してくれて助かりました。人に話すことによって思いが固まることは勉強になりました。

製造業指導員に内定した
30代の男性

日本語での文章作成に困っていました。外国人の私には、他に相談できる人もおらず、１人で心細いこともあり、このような支援があり助かりました。何度も書き直しを行い、希望の就職先に合格することができました。日本での就職を希望する、留学生や外国人の方は、是非、利用したほうがよいと思います。

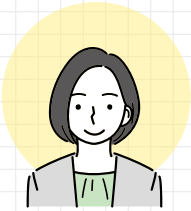

非営利団体（事務職）に内定した
20代女性

ご希望の就職内定が得られるよう
ONE TEAMで支援します。
皆様のお越しをお待ちしています！

ジョブカフェおおいた 中津サテライト

高い利便性と知識豊富なコーディネーターがあなたをサポート！

中津城にほど近い中津商工会議所の１階にあります。駐車場が広く利用者からはとても好評です。県北地区の企業情報に詳しいコーディネーターと相談員が、あなたの就職活動を応援します。

若者と企業を結ぶ架け橋を目指す 中津サテライト

イベント
Event File

職業人講話

業界研究セミナー

中津市殿町1383-1（中津商工会議所1階）
TEL:（0979）22-1207
開所時間／月～金曜 8:30～17:30　休み／土・日・祝日・年末年始

就職者の声

初めての本格的な就職活動で最初は不安でしたが、就職の相談を親身になって聞いてくださり、面接等のアドバイスも頂けてとても頼りになりました。きっと私1人だったら何も進めていなかったと思うので凄く心強かったです。ありがとうございました。

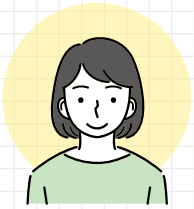

サービス業に内定した
10代の女性

就職活動を始める前は正直とても不安でどこに相談すればいいのかわからず悩んでいました。ジョブカフェでは相談員の方々が書類の作成方法だけでなく企業見学や面接の受け方など手厚いサポートをしてくださったので、とても感謝しています。皆さんもぜひ活用してみてください。

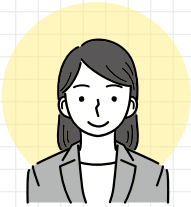

製造業（事務職）に内定した
30代の女性

一人で悩まずに
お気軽にご相談にお越しください！

ジョブカフェおおいた 日田サテライト

リラックスできて、ゆっくりと話ができる雰囲気です。

日田商工会議所１階にあり、アクセスしやすい場所となっています。温かみのあるリラックスした空間になっておりますので、みなさまどうぞお気軽にお立ち寄りください。

日田サテライトはあなたの地元就職を応援します！

イベント
Event File

ビジネスマナーセミナー

面接セミナー

日田市三本松2-2-16（日田商工会議所1階）
TEL: (0973) 23-6898
開所時間／月～金曜 8:30～17:30　休み／土・日・祝日・年末年始

就職者の声

初めて利用しました。最初は緊張していたけど、親身になって話を聞いて下さったり、自分にどの職業が合っているのか的確にアドバイスをくれたりと、とても心強く前向きに転職活動をすることができました。本当に利用してよかったと思いました。

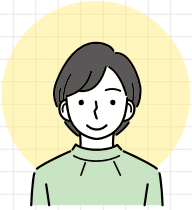

製造業に内定した
30代の女性

応募書類や論文添削、面接指導をはじめ、とても丁寧に指導をしていただきました。実際の面接ではジョブカフェで一生懸命練習した甲斐があり、緊張することなく望むことができました。

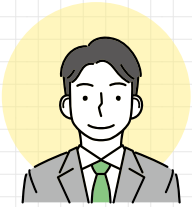

公務員に内定した
20代の男性

就職活動中の方、一人ひとりにあった
「働く」をサポートします。
使えるサービスがギュッと詰まっていて、
あなたの「わからない」を一緒に考えます。

ジョブカフェおおいた 佐伯サテライト

カフェのように明るく落ち着いた雰囲気で就職活動ができます！

仲町商店街「仲町プラザ」の隣にあります。“カフェ”に来るように広々した空間と明るい雰囲気の中、安心して就職活動が行えます。専用スペースで面接練習も実施しています。

就職活動をお手伝いします！佐伯サテライトにご相談ください！

イベント EventFile

地元産業魅力説明会

社会への旅立ちセミナー

佐伯市内町1-7（仲町商店街2丁目）
TEL: (0972) 23-8730

開所時間／月～金曜 8:30～17:30　休み／土・日・祝日・年末年始

就職者の声

最初は不安で緊張していましたが、とても優しく丁寧に対応して下さり、安心して求職活動をすることができました。就職に対して自信がない私でしたが、自己分析をしっかりと行うことで自分を再発見することにも繋がりました。たくさんの温かい言葉と励ましが本当に嬉しかったです。

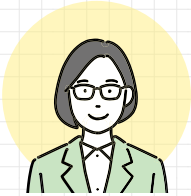

医療関係（事務職）に内定した
20代女性

面接の対策をしたいと思い、友人を通じてジョブカフェを知りました。面接のマナーや実践練習のみならず悩みや相談にも親身にして頂いたため、とても心強かったです。そのおかげもあり、自信をもち、リラックスして試験に臨むことができました。ジョブカフェには感謝していますし、利用して本当によかったです。

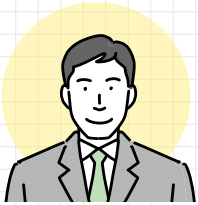

公務員に内定した
20代男性

就職に向けて、一緒に考え
一緒に一歩を踏み出しましょう！
まずはジョブカフェへ！

ジョブカフェおおいた MAP

ジョブカフェおおいた 本センター

〒870-0035
大分市中央町3-6-11（ガレリア竹町）

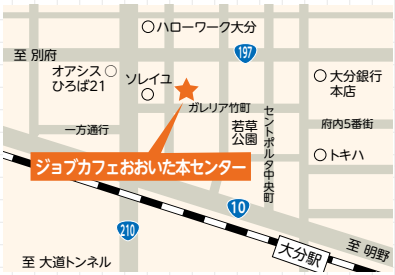

開所時間 月～土曜 9:30～18:00　休み 日・祝日・年末年始

TEL. (097) 533-8878
FAX. (097) 533-8667

別府サテライト

〒874-8588
別府市中央町7-8（別府商工会議所2階）

開所時間 月～金曜 8:30～17:15　休み 土・日・祝日・年末年始

TEL. (0977) 27-5988
FAX. (0977) 26-2232

中津サテライト

〒871-8510
中津市殿町1383-1（中津商工会議所1階）

開所時間 月～金曜 8:30～17:30　休み 土・日・祝日・年末年始

TEL.(0979) 22-1207
FAX.(0979) 22-1207

日田サテライト

〒877-8686
日田市三本松2-2-16（日田商工会議所1階）

開所時間 月～金曜 8:30～17:30　休み 土・日・祝日・年末年始

TEL.(0973) 23-6898
FAX.(0973) 23-6899

佐伯サテライト

〒876-0845
佐伯市内町1-7（仲町商店街2丁目）

開所時間 月～金曜 8:30～17:30　休み 土・日・祝日・年末年始

TEL.(0972) 23-8730
FAX.(0972) 23-8732

ジョブカフェおおいたは
若者（※おおむね４９歳以下）の
就職を支援します！

発行：大分県 ／ 表紙デザイン：大分県立芸術文化短期大学美術科　田中　ひかる